

# INSTALACIONES DE ADEREZO Y ENVASADO DE ACEITUNAS

JOLCA S.A.

Junio, 2007



**Promotor:** JOLCA S.A.    **Ubicación:** Huelva (Sevilla)  
**Importe:** 4.830.675,55 € **Fecha de finalización:** 30/06/2007

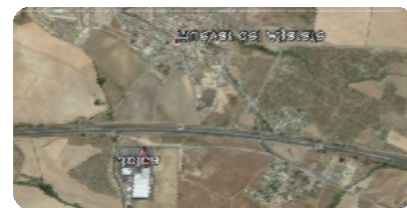

Las obras consistieron en la ejecución de una planta de aderezo y envasado de aceitunas sobre una parcela de 110.451,00 m<sup>2</sup>.

La construcción realizada fue la siguiente:

- Nave de recolección : 963,90 m<sup>2</sup>
- Nave de cocido: 535,50 m<sup>2</sup>
- Nave de clasificado: 428,40 m<sup>2</sup>
- Nave de deshueso: 1.596,00 m<sup>2</sup>
- Nave de envasado: 2.956,80 m<sup>2</sup>
- Nave almacén: 5.068,80 m<sup>2</sup>

Además se realizaron sala de calderas, cobertizos, nave de encurtidos, planta de deshidratación, sala de Tratamiento e huesos, servicios Auxiliares de personal y acondicionamiento de oficinas.